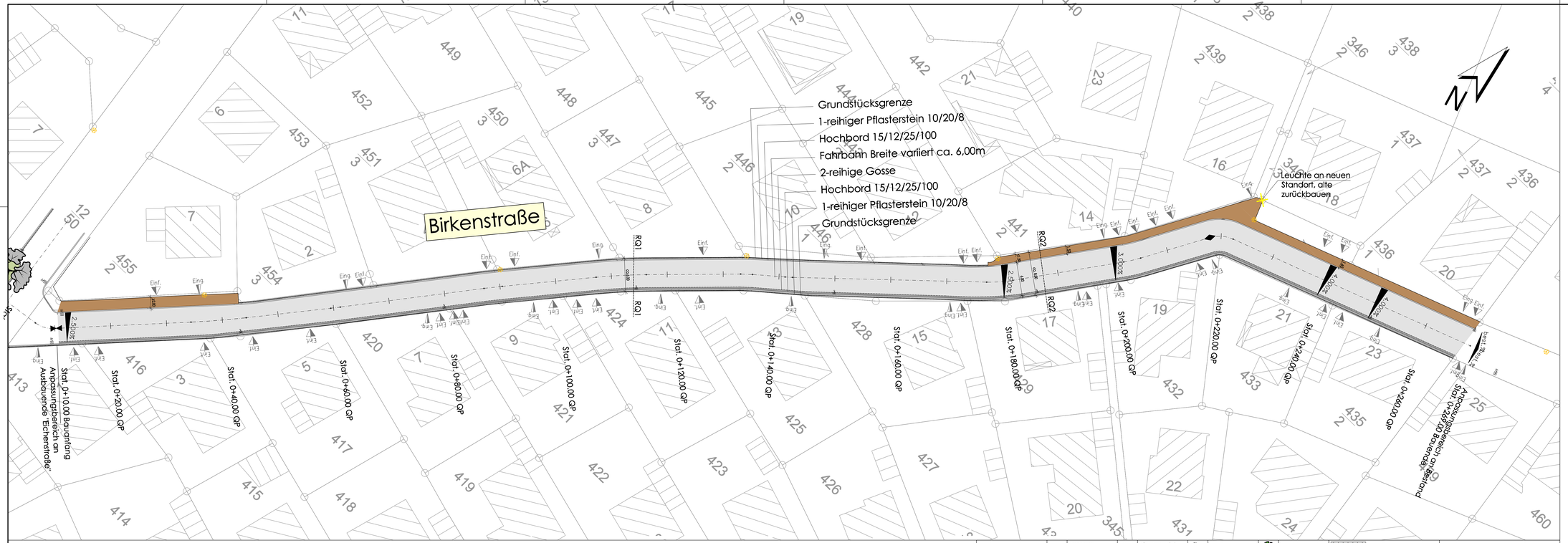

Im Bereich der "Birkenstraße"
Oberflächensanierung der Fahrbahn.
Austausch des Gehwegpflasters
sowie der Hochbordanlage.

ZEICHENERKLÄRUNG
Legende

- Hochbord mit Vorgosse
- Muldengosse
- 100.00 Achsstationierung
- Stat. 100.00 (L) Querprofilstation
- q % Fahrbahnquerneigung
- 0.5 Kilometerstein/-tafel mit km
- Ortsdurchfahrtstein
- M Straßenablauf Muldenablauf
- LR Straßenablauf Längsrekord
- Straßenachse
- Eingangspfeil
- Einfahrtspfeil
- gepl. Leuchtenstandort
- 100.00 Querprofilhöhen Planung
- Hochpunkt
- Tiefpunkt
- gepl. Bepflanzung
- best. Bepflanzung
- zu fällende Bäume
- LR 22 Längsrekord mit Nummerierung
- Entwässerungsgraben
- Fahrbahn Asphalt-/Pflasterdecke
- Geh-/Radweg
- Parkstreifen
- Zufahrt
- Grünfläche
- (R=400)m 0.50% 20.00m / 0.50% 20.00m — Neigungsbrechpunkt mit Angaben von Gefälle (-) und Steigung (+) in Prozent, Länge der Gefäll-(Steigungs-) Strecke, Halbmesser u. Bau-km

INDEX	ÄNDERUNGEN	NAME	DATUM	GEPR.

ENTWURFSVERFASSER:

Diplom - Ingenieure
INGENIEURBÜRO TREUBERG & HINST
BERATUNG - PLANUNG - BAULEITUNG
STRASSE - WASSER - ABWASSER - HOCHBAU
Am Flugplatz 11 - 31137 Hildesheim - Telefon (05121)3128881 - Fax (05121)3128835
Bennerburg 14 - 37630 Halle/Weser - Telefon (05533)93369 - Fax (05533)93365
info@TH-Hildesheim.de www.TH-Hildesheim.de

ENTW.	07.05.18	GEZ.	02.08.18	GEDR.	02.08.18
	HI		Ta	GEPR.	

DATUM UNTERSCHRIFT

VORHABENSTRÄGER:

Stadt Springe

Region Hannover

DATUM UNTERSCHRIFT

BAUVORHABEN:

Sanierung der Ortskanalisation in Bennigsen

Birkenstraße, Eichenstraße II, Erlenstraße

PLANBEZEICHNUNG:

Lageplan Birkenstraße

Entwurf

PLAN NR.: 144BS-202 INDEX:

MAßSTAB: 1 : 250

ANLAGE: 2.2

Sämtliche Maße sind auf der Baustelle von der ausführenden Baufirma zu überprüfen.

Z:\HI\144-Bennigsen\Birkenstraße\Entwurf Birkenstraße\144-BS-102 LP Strassenbau.dwg