Grundriss EG (5-Gr.-Kita)

VORENTWURF

Übersicht

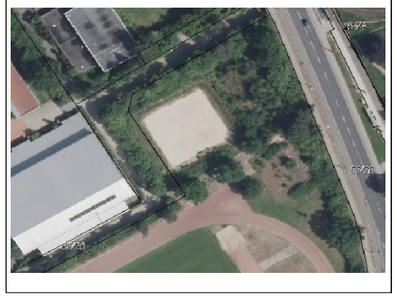

Höhe:			
Planna.:			EG 5-Gruppen-Kita
Projektnr.:		Plannr.:	4
Maßstab:	1:135	Blattf.:	420.00 / 297.00
bearbeitet:	fw	Datum:	27.04.2018
geprüft:	cg	Datum:	

Planinhalt
Grundriss EG (5-Gr.-Kita)

Projekt
Neubau Kita Laatzen

1711 Laatzen Kita Kiefernweg

Bauherr
Stadt Laatzen

Marktplatz 30
30880 Laatzen

(Freigabe)

PASSIVHAUS.DE
CARSTEN GROBE
ARCHITEKTUR
GEBÄUDETECHNIK

Architektur u. TGA Büro Grobe Passivhaus
Boulevard der EU 7 30539 Hannover
Tel.: 0511/400 649-0 info@passivhaus.de

(Freigabe)

© Carsten Grobe